

# 產學媒合平台使用手冊(廠商)

## ★關於平台

本平台目的在整合本校之研發能量、專利與技術，建立雙向供需特色的產學雙向媒合平台，建構良好產學合作模式與研發環境，使學校能與產業界結合，以促進產業界與學校緊密而有效之合作，達成深化及推廣本校創新研發與管理的成果之目的。

## ★媒合規則

1. 註冊登入平台，可利用搜尋功能挑選出合適的教師或廠商。
2. 按下「有興趣」提出媒合申請，系統會自動發信給被動媒合方。
3. 被動媒合方收到信件後，可回覆主動媒合方是否有合作意願，若無回覆則承辦人員會主動聯繫。
4. 若被動媒合方回覆「有興趣」，即媒合成功。  
若被動媒合方回覆「考慮中」，系統每3週自動發送信件給被動媒合方直到意願確認即停止發送。  
若被動媒合方回覆「無興趣」，即媒合不成功。
5. 若媒合成功，承辦人員會聯繫雙方進行後續作業。

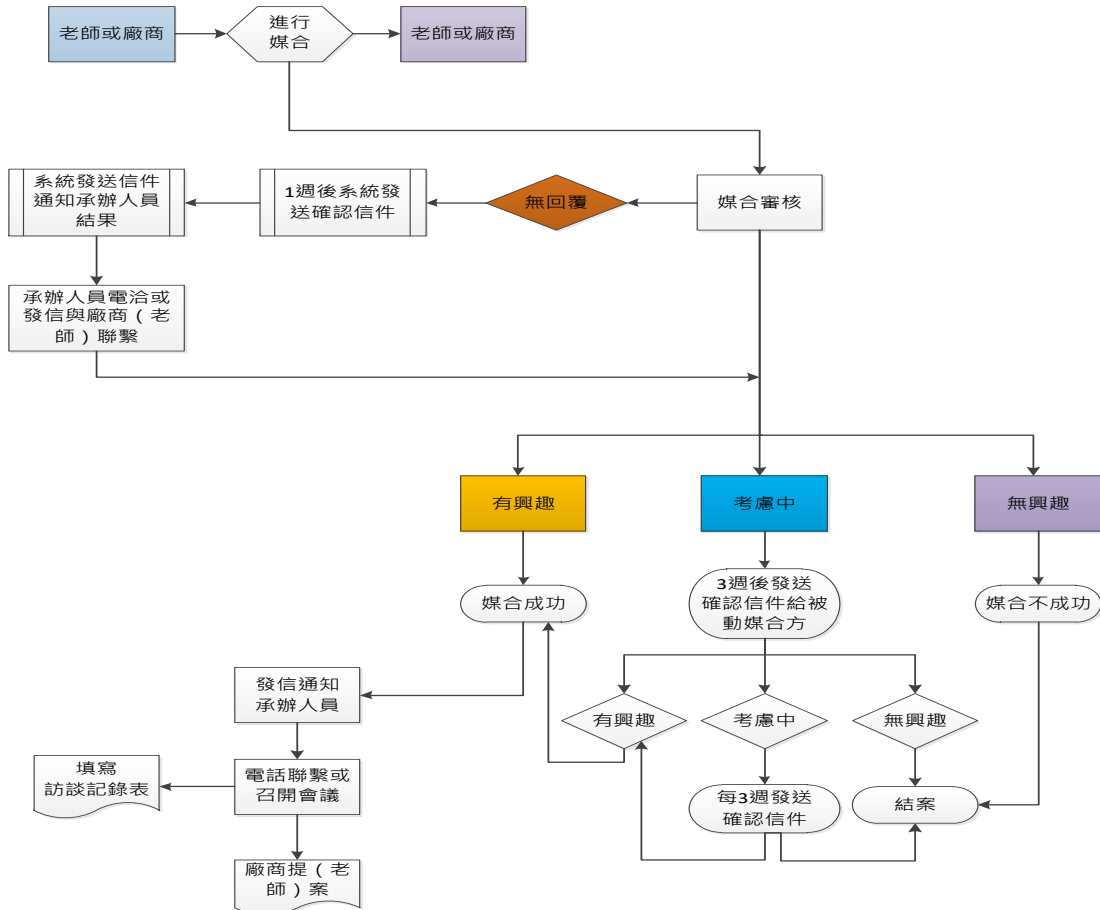

## ★後台使用說明

### 一、 註冊登入

產學媒合平台

關於平台 註冊登入 教師專利

註冊登入

親愛的使用者您好~  
歡迎來到國立臺灣師範大學產學媒合平台！  
您可以免費加入會員，只要填寫簡易基本資料，您就可以立即開始享有會員資格的媒合服務！

帳號: admin  
密碼: .....

送出 重設 忘記

教師註冊

廠商註冊

### 二、 登入主畫面

我的桌面 管理者桌面 回前台首頁 快速登入 登出

國立臺灣師範大學 研究發展處

帳號資訊: jll 正在使用中

我的桌面

您可以點選右方的各項功能圖示，依據不同的功能模組來進行相關的個人化設定與功能。

個人相關

變更密碼 修改個人資料 隱私權設定

個人外掛

個人檔案室 個人相簿 技術需求 合作需求

### 三、 修改個人資料模組



修改個人資料

☛ 網站帳號：可修改暱稱與權限。

帳號資訊: jill 正在使用中

 修改個人資料

- 基本資料表
- 網站帳號
- 廠商

#### 網站帳號

帳號	jill
暱稱	<input type="text" value="jill"/>
權限群組	一般
權限	
登入頁面	<input type="text" value="我的桌面"/>



☛ 基本資料表：可修改簡易基本資料。

帳號資訊: jill 正在使用中

 修改個人資料

- 基本資料表
- 網站帳號
- 廠商

#### 基本資料表

*姓名	<input type="text" value="股份有限公司"/>
廠商請填廠商名稱 (中大頭貼)	<input type="button" value="選擇檔案"/> <input type="button" value="未選擇檔案"/> (限 32M) <input type="checkbox"/> 保留原尺寸
生日	西元 <input type="text" value="省略"/> 年 <input type="text" value="省略"/> 月 <input type="text" value="省略"/> 日
聯絡電話	<input type="text" value="jill"/>
聯絡地址 (中)	<input type="text" value="jill"/>
E-mail	<input type="text"/>
個人網站	<input type="text"/>

P.S. 姓名, Email, Email(2), 聯絡電話, 傳真, 聯絡地址, MSN  
等項目可稍後於個人服務台的隱私權中設定



● 廠商：廠商可新增基本資料。

帳號資訊: jll 正在使用中



修改個人資料

- 基本資料表
- 網站帳號
- 廠商

## 廠商

### \*廠商基本資料表

統一編號	<input type="text"/>
經濟部登記證號碼	<input type="text"/>
工廠登記證號碼	<input type="text"/>
資本額	<input type="text" value="0"/>
公司地址	<input type="text"/>
公司網址	<input type="text"/>
是否上市櫃	<input type="radio"/> 是 <input type="radio"/> 否
電話	<input type="text"/>
傳真	<input type="text"/>
員工人數	<input type="text" value="0"/>
研發人數	<input type="text" value="0"/>
公司負責人	
姓名	<input type="text"/>
職稱	<input type="text"/>
電話	<input type="text"/>
Email	<input type="text"/>
公司聯絡人	
姓名	<input type="text"/>
職稱	<input type="text"/>
電話	<input type="text"/>
Email	<input type="text"/>
產業別	
<input type="text" value="請選擇"/>	
主要產品及服務項目	<input type="text"/>
發送自動媒合信件	
<input type="radio"/> 是 <input type="radio"/> 否	

## 四、 技術需求模組



技術需求

➤ 新增技術需求：廠商可新增技術需求資料。

帳號資訊: jll 正在使用中

 技術需求

- 新增技術需求
- 技術需求列表
- 媒合列表

### 新增技術需求

公司名稱

經濟部登記證號碼

工廠登記證號碼

資本額 0

技術需求名稱

技術領域

請選擇

其它

適用產業別(技術別)(可複選)

請選擇

請選擇

請選擇

請選擇

請選擇

需求內容(技術/專利)關鍵字

➤ 媒合列表：可在此瀏覽技術需求的媒合狀態。

帳號資訊: jll 正在使用中

 技術需求

- 新增技術需求
- 技術需求列表
- 媒合列表

### 媒合列表

搜尋

狀態

時間  年  月  日至  年  月  日

GO

技術需求	教師	狀態	第一次媒合日期	最近日期
------	----	----	---------	------

## 五、 合作需求模組



合作需求

- 新增合作需求：廠商可新增產學合作需求資料。

帳號資訊: jll 正在使用中

 合作需求

- 新增合作需求
- 技術合作列表
- 媒合列表

### 新增合作需求

填寫日期：

\*合作需求名稱

\*表單編號

\*統一編號

技術需求人

\*姓名

\*職稱

\*電話

\*E-mail

產學合作之研究領域

請選擇

其它

產學合作方向與內容  
(請條列簡述)

- 媒合列表：可在此瀏覽產學合作的媒合狀態。

帳號資訊: jll 正在使用中

 合作需求

- 新增合作需求
- 技術合作列表
- 媒合列表

### 媒合

狀態

時間  年  月  日至  年  月  日

#### 媒合列表

合作需求名稱	教師	狀態	日期
--------	----	----	----