

產學媒合平台使用手冊(教師)

★關於平台

本平台目的在整合本校之研發能量、專利與技術，建立雙向供需特色的產學雙向媒合平台，建構良好產學合作模式與研發環境，使學校能與產業界結合，以促進產業界與學校緊密而有效之合作，達成深化及推廣本校創新研發與管理的成果之目的。

★媒合規則

1. 註冊登入平台，可利用搜尋功能挑選出合適的教師或廠商。
2. 按下「有興趣」提出媒合申請，系統會自動發信給被動媒合方。
3. 被動媒合方收到信件後，可回覆主動媒合方是否有合作意願，若無回覆則承辦人員會主動聯繫。
4. 若被動媒合方回覆「有興趣」，即媒合成功。
若被動媒合方回覆「考慮中」，系統每3週自動發送信件給被動媒合方直到意願確認即停止發送。
若被動媒合方回覆「無興趣」，即媒合不成功。
5. 若媒合成功，承辦人員會聯繫雙方進行後續作業。

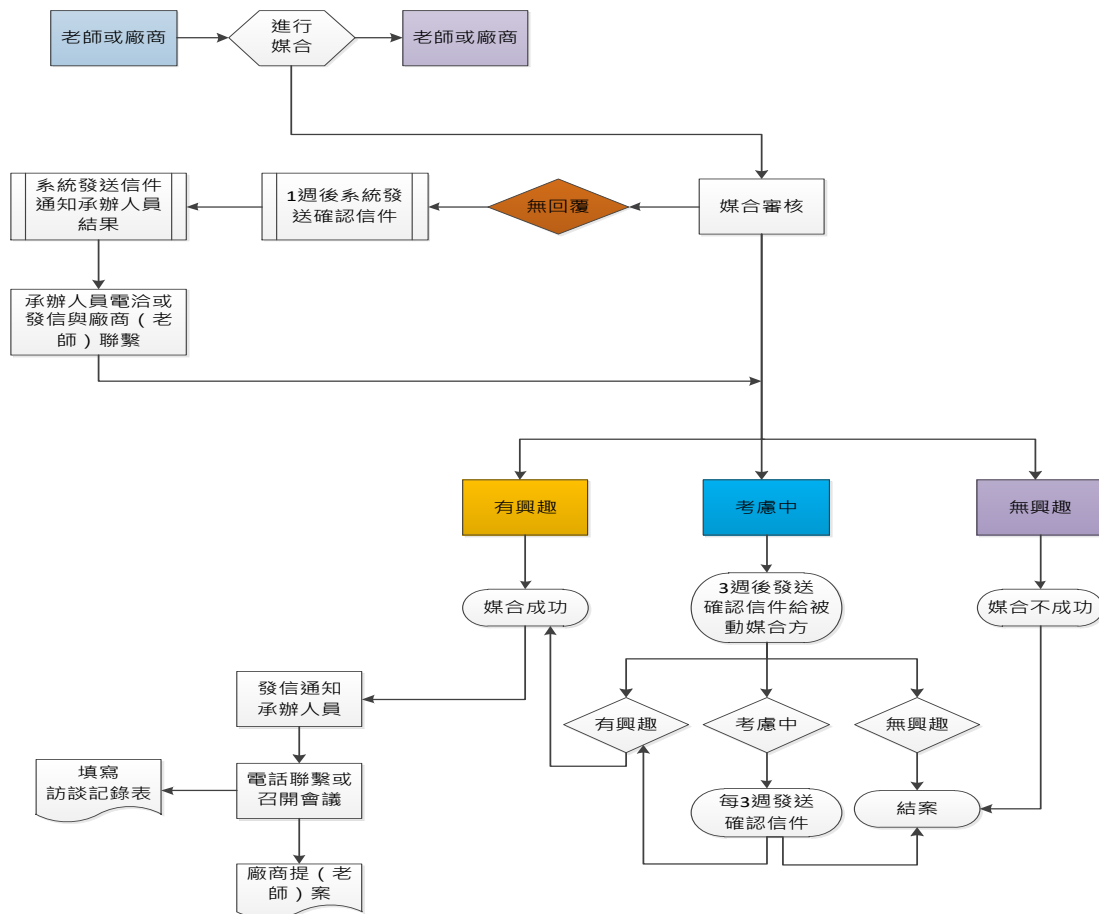

★後台使用說明

一、 註冊登入

☛教師必須先至 E-mail 信箱完成驗證，才能進行登入。

產學媒合平台

關於平台 註冊登入 教師專利

● 註冊登入

親愛的使用者您好~
歡迎來到國立臺灣師範大學產學媒合平台！
您可以免費加入會員，只要填寫簡易基本資料，您就可以立即開始享有會員資格的媒合服務！

帳號: admin
密碼:

送出 重設 忘記

教師註冊

廠商註冊

表單下載
作業流程
下載專區
資料查詢
世界大學排名專區
意見信箱

學術活動
補獎助系統

臺師大
研究社群網

師大學報

科研採購網

本月重要活動公告

產學合作資訊網

二、 登入主畫面

Welcome to RulingSite-S

回首頁 | 臺灣師範大學 | 網站導覽 | 友善列印 | 電話

我的桌面 管理者桌面 回前台首頁 快速登入 登出

國立臺灣師範大學 研究發展處

帳號資訊: lin 正在使用中

我的桌面

您可以點選右方的各項功能圖示，依據不同的功能模組來進行相關的個人化設定與功能。

個人相關

變更密碼 修改個人資料 隱私權設定

個人外掛

教師專利 個人檔案室 個人相簿 技術資料 合作需求

三、 修改個人資料模組



修改個人資料

☛ 網站帳號：可修改暱稱與權限。

帳號資訊: lin 正在使用中

修改個人資料

- 基本資料表
- 網站帳號
- 教師產學合作需求表

網站帳號

帳號	lin
暱稱	<input type="text" value="lin"/>
權限群組	一般
權限	
登入頁面	<input type="text" value="我的桌面"/>

?

☛ 基本資料表：可修改教師個人基本資料。

帳號資訊: lin 正在使用中

修改個人資料

- 基本資料表
- 網站帳號
- 教師產學合作需求表

基本資料表

姓名	<input type="text"/>
廠商請填廠商名稱(中)	<input type="text"/>
大頭貼	<input type="button" value="選擇檔案"/> <input type="button" value="未選擇檔案"/> (限 32M) <input type="checkbox"/> 保留原尺寸
生日	西元 <input type="text" value="省略"/> 年 <input type="text" value="省略"/> 月 <input type="text" value="省略"/> 日
聯絡電話	<input type="text"/>
傳真	<input type="text"/>
聯絡地址(中)	<input type="text"/>
E-mail	<input type="text"/>
個人網站	<input type="text"/>

P.S. 姓名, Email, Email(2), 聯絡電話, 傳真, 聯絡地址, MSN 等項目可稍後於個人服務台的隱私權中設定

?

☛ 教師產學合作需求表：教師可新增產學合作需求資料。

帳號資訊: lin 正在使用中

修改個人資料

- 基本資料表
- 網站帳號
- 教師產學合作需求表

教師產學合作需求表

學院	教育學院
系所	教育學系
產學合作方向與內容	<input type="text"/>

產學合作之研究領域 (可複選)

其它

希望產學合作廠商類別 (可複選)

四、 教師專利模組



教師專利

教師可新增專利資料。

帳號資訊: lin 正在使用中



教師專利

- 新增專利
- 專利列表

新增專利

年度

屬性 本校 非本校

發明人: lin

*專利名稱

*專利國別

*核准證號

*研發單位

*專利簡介

專利期限 西元 年 月 日

技術領域

其它

*技術應用方式與預期
產品說明 (請條例簡
述)

適用產業別(技術別)(可複選)

*其他資訊

*關鍵字1

*關鍵字2

*關鍵字3

*已移轉廠商

五、 技術資料模組



技術資料

新增技術資料：教師可新增技術資料。

帳號資訊: admin 正在使用中

技術資料

- 新增技術資料
- 技術資料列表
- 媒合列表

新增技術資料

教師

電話

Email

學院

教師

*技術名稱

*共同發明/創作人 (無則免填)

*技術來源

產學合作計畫

政府單位委辦補助或其他計畫

補助單位

計畫名稱

計畫編號

職務成果

其它

媒合列表：可在此瀏覽技術資料的媒合狀態。

帳號資訊: admin 正在使用中

技術資料

- 新增技術資料
- 技術資料列表
- 媒合列表

媒合列表

搜尋

狀態

時間 年 月 日至 年 月 日

技術資料	廠商	狀態	第一次媒合日期	最近日期
------	----	----	---------	------



六、 合作需求模組



合作需求

☛ 可在此瀏覽產學合作的媒合狀態。

我的桌面 | 管理者桌面 | 回前台首頁 | 快速登入 | 登出

帳號資訊: lin 正在使用中

合作需求

• 媒合列表(教師)

第 1 頁 / 共 1 頁 [上一頁] [下一頁]

搜尋

狀態

時間 年 月 日至 年 月 日

媒合列表

廠商	狀態	日期
	有興趣	2014-07-29
	有興趣	2014-07-29
股份有限公司	有興趣	2014-07-29